

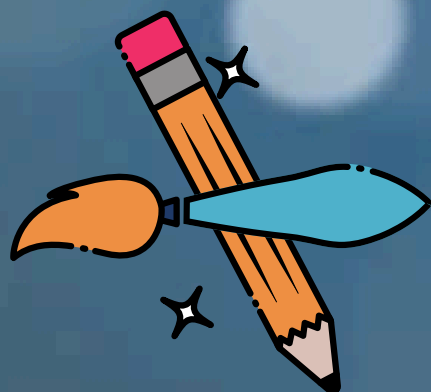

**DEPARTAMENTO
DE EXTENSIÓN Y
APOYOS
EDUCATIVOS**

Trámite del acta de examen Profesional



Cuentas con 3 opciones

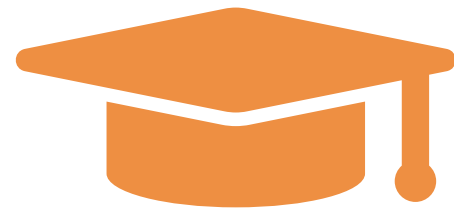

Estudios de
licenciatura
Art.11



Escolaridad
Art.13



Opción
curricular
Art.14

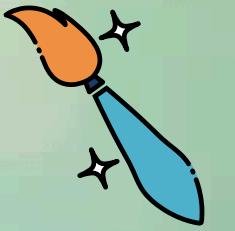



Estudios de licenciatura

Art. 11

- **Licenciatura complementaria** a la especialidad técnica.
- No importa la **universidad** elegida.
- Si la licenciatura tiene un plan diferente al semestral, considera el **equivalente**.

Presenta tu **boleta de calificaciones** que compruebe **cuatro semestres cursados y aprobados** a nivel superior.



Escolaridad



Art. 13

Debes tener un **promedio final** mayor o igual a

9.0

Además, **no haber reprobado** ninguna asignatura durante los seis semestres cursados.



Opción Curricular

Art. 14



Consiste en **acreditar el curso** correspondiente a tu **plan de estudios** diseñado específicamente para efectos de titulación.

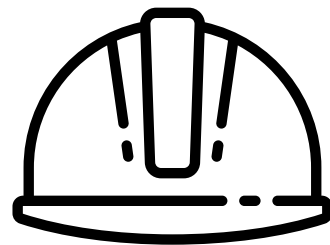

Construcción

Proyecto integral



Aeronáutica

**Reparación estructural
de las aeronaves**



Alimentos

**Formulación y
evaluación de proyectos**

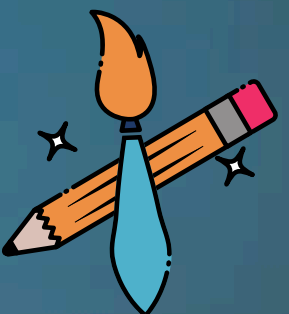



Opción Curricular

Art. 14

Debes tener una
asistencia
mínima del

90%

Y una
calificación
mayor o igual a

8.0

9 Requisitos Para iniciar tu trámite:

1. **Solicitud de registro y aprobación** de la opción de titulación (Copia a color y llenar a computadora).
2. **Carta pasante**. (Copia)
3. **Certificado de educación media superior**. (Copia)
4. **Constancia de liberación de servicio social**.





9 Requisitos Para iniciar tu trámite:

5. Formato de **NO adeudo** sellado por biblioteca y por el área de tu carrera.
6. Acta de nacimiento certificada.
7. Número de celular del alumno y número de celular alterno (tutor).

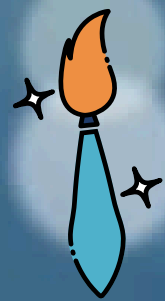



- **Medidas** de 3.5 cm de ancho por 5 cm de alto.
- Papel **mate** (sin laca matizante).
- En **papel fotográfico** autoadhesivo.
- Toma fotográfica de frente, en **blanco y negro**, fondo blanco, frente y orejas descubiertas con rostro serio.

9. 4 fotografías tamaño óvalo formato credencial.

Vestimenta formal, sin anteojos, ni pupilentes de color.

Mujeres: Saco oscuro, blusa blanca, sin escote pronunciado, maquillaje y accesorios discretos.

Varones: Saco oscuro, camisa blanca, corbata sin estampados, bigote recortado por encima del labio superior y cabello corto.



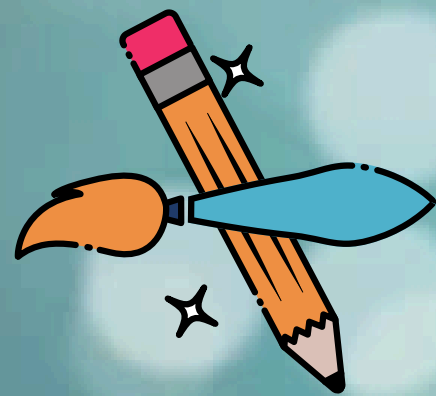

Gracias

Recuerda hacer todos tus trámites

Nuestros horarios:

Turno matutino

09:00 - 13:00 hrs.

Turno vespertino

15:00 - 20:00 hrs.

